

# ATTESTATO DI PRESTAZIONE ENERGETICA

(ai sensi del D.Lgs. 19 agosto 2005 n. 192 e ss.mm.ii.)

Edifici residenziali

## 1. INFORMAZIONI GENERALI

Codice Certificato	Jesi: # 2014-42291/E388/0/69/357/3/ #	Validità	10 anni
Riferimenti catastali	Foglio 69 Mappale 357 Sub3		
Indirizzo edificio	Jesi (AN) - Via San Marino 15		
Nuova costruzione <input type="checkbox"/>	Passaggio di proprietà <input type="checkbox"/>	Riqualificazione energetica <input type="checkbox"/>	
Proprietà	PESARESI Mario	Telefono	
Indirizzo	Via San Marino 15	E-mail	

## 2. CLASSE ENERGETICA GLOBALE DELL'EDIFICIO

Edificio di classe: **G**

## 3. GRAFICO DELLE PRESTAZIONI ENERGETICHE GLOBALE E PARZIALI

EMISSIONI DI CO<sub>2</sub>

49,4 kgCO<sub>2</sub>/m<sup>2</sup>anno

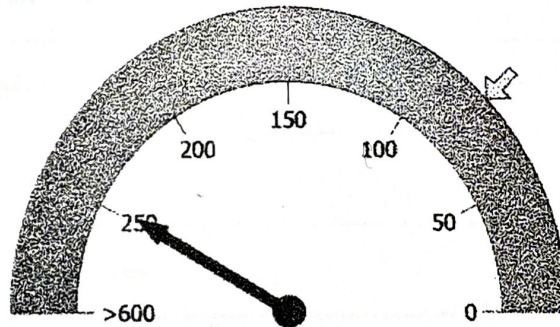

PRESTAZIONE ENERGETICA  
RAGGIUNGIBILE  
78,9 kWh/m<sup>2</sup>anno

PRESTAZIONE  
ENERGETICA GLOBALE

247,4 kWh/m<sup>2</sup>anno

LIMITE DI LEGGE

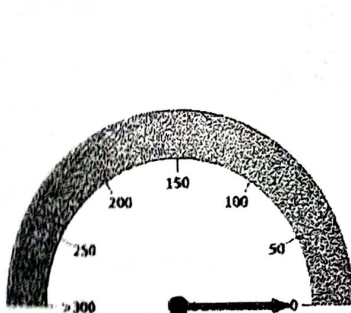

PRESTAZIONE  
RAFFRESCAMENTO

0,0 kWh/m<sup>2</sup>anno

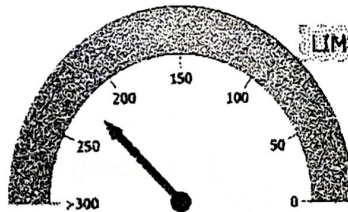

PRESTAZIONE  
RISCALDAMENTO

222,3 kWh/m<sup>2</sup>anno

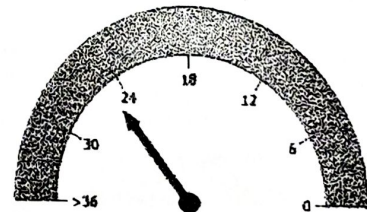

PRESTAZIONE  
ACQUA CALDA

25,1 kWh/m<sup>2</sup>anno

4. QUALITÀ INVOLUCRO (RAFFRESCAMENTO)

I II III IV V

5. Metodologie di calcolo adottate

Norme UNI/TS 11300

D.M. 26/06/2009 - Allegato A - paragrafo 6.1