

**Agenzia del Territorio
CATASTO FABBRICATI
Ufficio Provinciale di
Ancona**

Dichiarazione protocollo n. [REDACTED]
Planimetria di u.i.u. in Comune di Jesi
Via Colocci

civ. 3/BIS

Identificativi Catastali:

Sezione:
Foglio: [REDACTED]
Particella: [REDACTED]
Subalterno: [REDACTED]

Compilata da:
Gasparini Michele
Iscritto all'albo:
Geometri

Prov. Ancona

N. 1829

Scheda n. 1

Scala 1:200

PIANO PRIMO

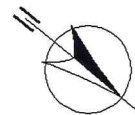
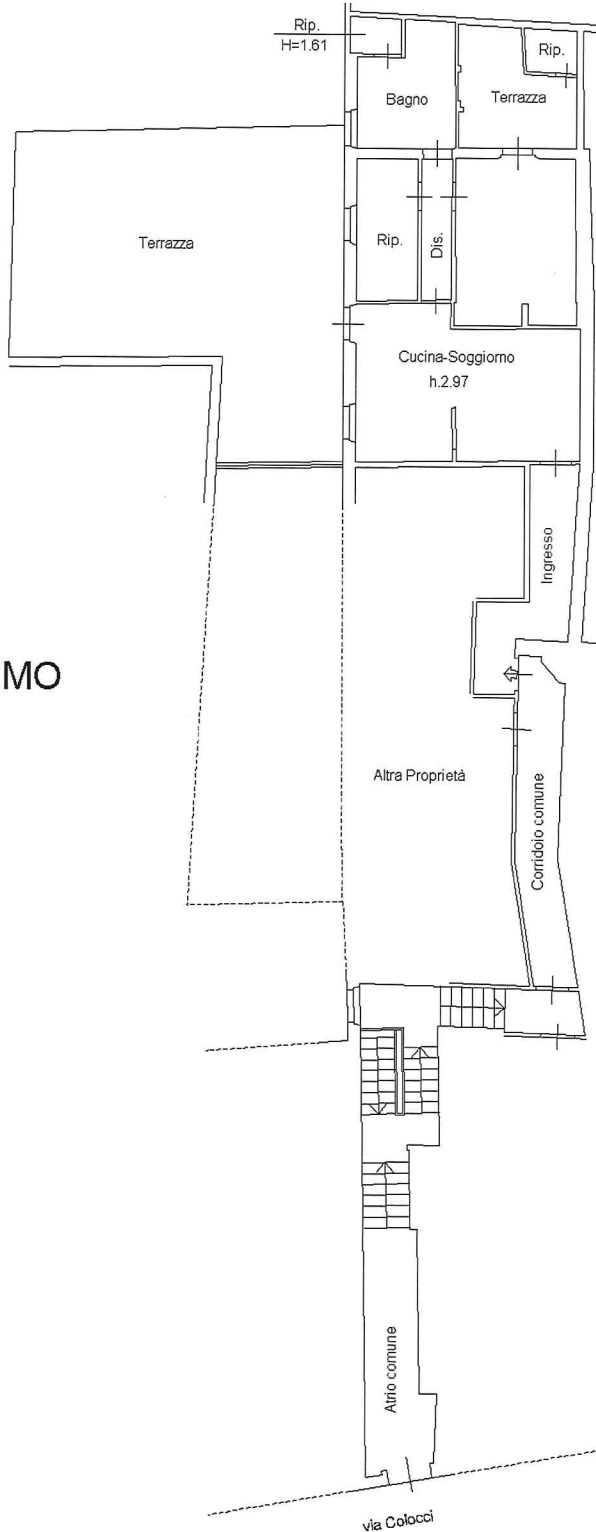

ORIENTAMENTO

Ultima planimetria in atti

Data: 04/10/2024 n. 1244033 - Richiedente: SORCI DORSO CESAR

Totale schede: 1 - Formato di acquisizione: A4(210x297) - Formato stampa richiesto: A4(210x297)