

**Agenzia del Territorio
CATASTO FABBRICATI
Ufficio Provinciale di
Ancona**

Dichiarazione protocollo n. AN0280153 del 06/11/2007

Planimetria di u.i.u. in Comune di Jesi

Via Ancona

civ.

Identificativi Catastali:

Sezione:

Foglio: 24

Particella: 405

Subalterno: 3

Compilata da:

Campanelli Andrea

Iscritto all'albo:

Geometri

Prov. Ancona

N. 1671

Scheda n. 1

Scala 1:200

PIANO PRIMO SOTTOSTRADA

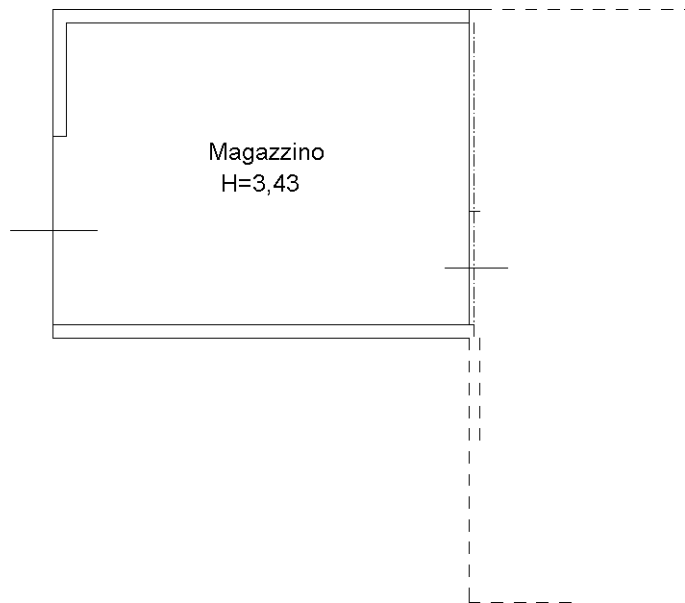

Ultima planimetria in atti