

**Agenzia del Territorio
CATASTO FABBRICATI
Ufficio Provinciale di
Ancona**

Dichiarazione protocollo n. AN0145732 del 27/04/2007

Planimetria di u.i.u. in Comune di Castelbellino

Largo 2 Giugno

civ. 6/7

Identificativi Catastali:

Sezione:
Foglio: 1
Particella: 1450
Subalterno: 142

Compilata da:
Grotta Gilberto
Iscritto all'albo:
Geometri

Prov. Ancona

N. 1500

Scheda n. 1

Scala 1:200

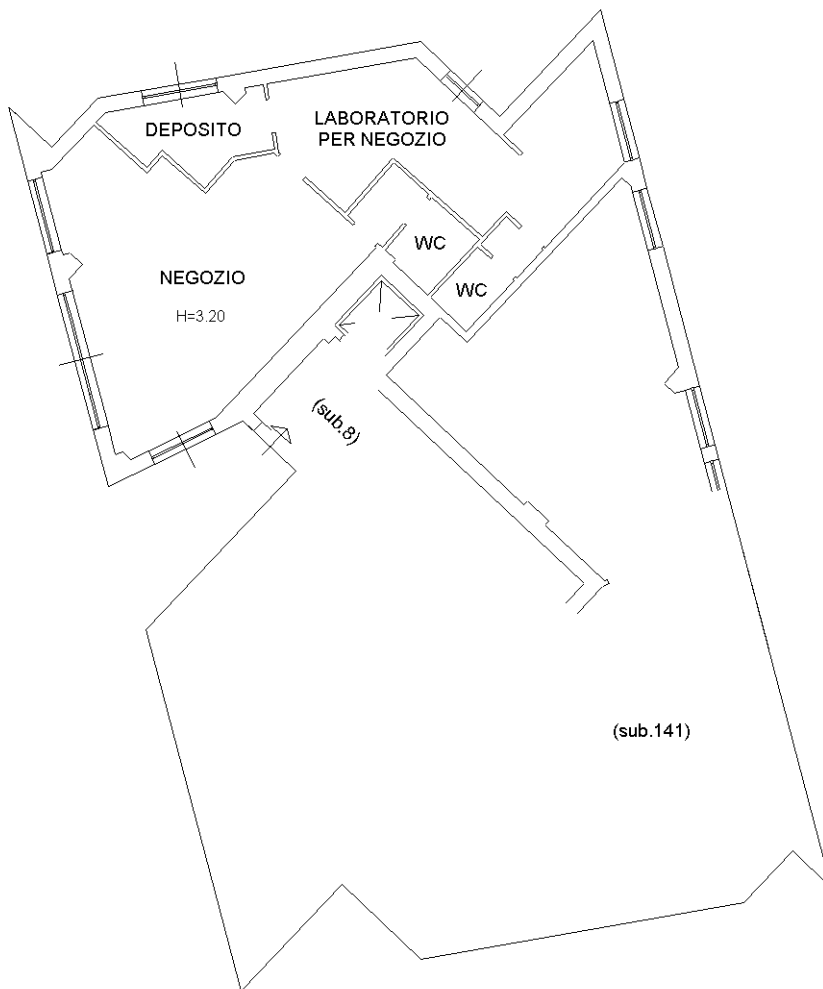

PIANO TERRA

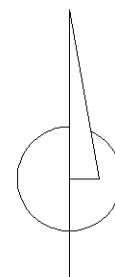

Catasto dei Fabbricati - Situazione al 18/05/2017 - Comune di CASTELBELLINO (C060) - < Foglio: 1 - Particella: 1450 - Subalterno: 142 >
LARGO 2 GIUGNO n. 6/7 piano: T edificio: C;

Ultima planimetria in atti